



Das Digitale Magazin Rheinland-Pfalz

Dr. Beate Dorfey,
Landeshauptarchiv Koblenz



Archivgut: früher...



...und heute



Rheinland-Pfalz
LANDESARCHIVVERWALTUNG

The screenshot displays a Windows desktop with several open applications. The primary focus is on a file management window titled "WinDesk [6527psandner]".

WinDesk Window:

- Left Panel:** Shows a folder tree for "DOMEA [6527psandner]". The "Posteingang HHSTAW" folder is selected.
- Main Table:** A table listing files with columns for "Gesch...", "Bandn...", "Erstelldatum", and "Inhalt".
- Bottom Panel:** Contains a "Geschäftszeichen:" field with the value "Postmappe/16575" and an "Aktenplaneintrag:" field with the value "Posteingang". There is also a "Postmappeninhalt:" field.
- Buttons:** "Daten", "Adressen", "Referenzen", "Info", "Laufweg", "Prozess", "MBAN", and "Speichern".

Internet Explorer Window:

- Address Bar:** "http://www.srvitsdmsapp049.its.hessen.hessen.de".
- Content:** A table with columns for "ID", "Name", "Erstellungsdatum", "Status", and "Ersteller". The table contains several rows of data.

Taskbar: Shows the Start button and several running applications: "Zentrale eGov-Plattform...", "Unbenannt - Paint", "WinDesk [6527psandner]", and "Desktop". The system clock shows "15:55".

Unsere Herausforderung: Nachhaltigkeit



- Vielfalt der IT-Systeme
- Schnellebigkeit der Technik
- Flüchtigkeit der Daten
- Temporäre Sicherheitszertifikate

Unsere Herausforderung: Nachvollziehbarkeit



- Strukturierung der Daten
- Abbildung von Geschäftsabläufen
- Multifunktionalität der Anwendungen
- Austauschszenarien

Unsere Herausforderung: Verfügbarkeit



- Lesbarkeit der Daten
- Wiederauffinden von Informationen
- Erhaltung/Wiederherstellung von Funktionalitäten
- Wirtschaftlichkeitserwägungen



Unsere Handlungsfelder

- Archivtaugliche Langzeitspeicherformate
- Plattformunabhängige Architekturen
- Transparente Datenstrukturierung
- Werkzeuge zur digitalen Bestandserhaltung
- Weiterentwicklung der archivfachlichen Methodik



Unser Lösungsansatz

- Zentralisierung an einem Standort
- Berücksichtigung internationaler Standards
- Modularer Aufbau der Archivierungslösung
- Wirtschaftlichkeit durch Nutzung von Synergieeffekten
- Verbundlösung statt Insellösung

Lösungsüberblick

ERP Erhaltsrepräsentation
NRP Nutzungsrepräsentation

Der aktuelle Ausbau besteht aus den blau dargestellten Komponenten.

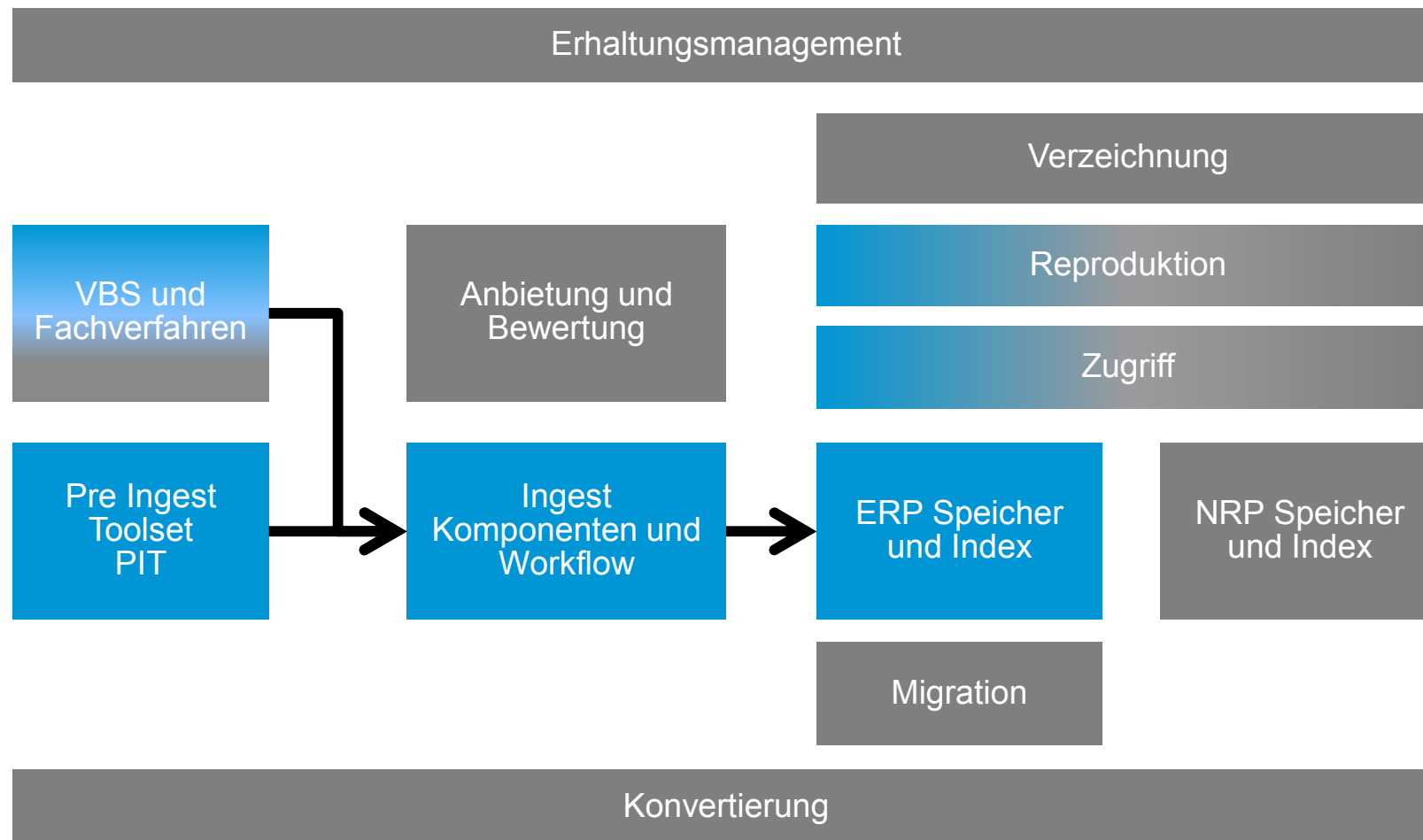

Archivierung im digitalen Zeitalter

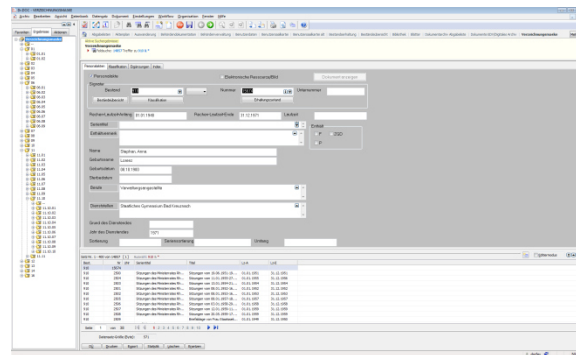
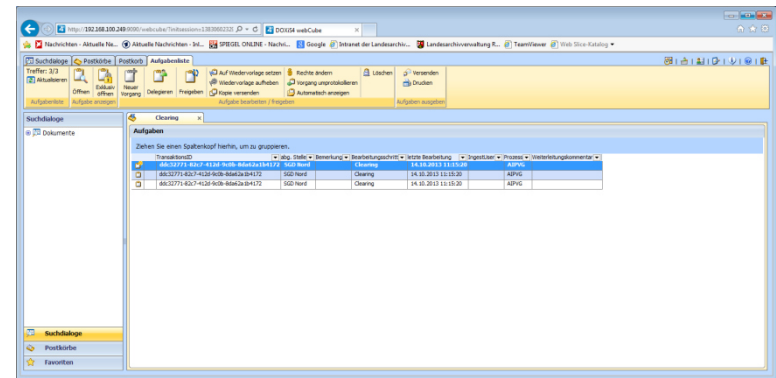
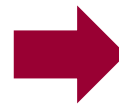
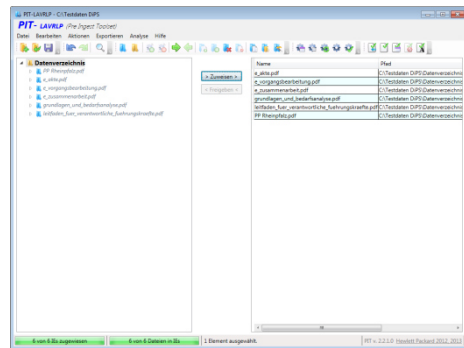



Archivmagazin: heute - morgen





Zukunftsaussichten

- Das Nebeneinander der analogen und der digitalen Archivierung bleibt auf Jahre bestehen.
- Die digitale Archivierung bleibt nicht nur eine Daueraufgabe, sondern auch eine Dauerbaustelle, die sich beständig weiterentwickelt und wächst.
- Nur mit vereinten Kräften werden wir alle Herausforderungen erfolgreich meistern.



Unser Team



Dr. Beate Dorfey



Irma Löffler

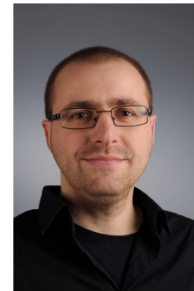

Marc Straßenburg



Birgit Brahm



Fanny Wirsing

Lizenznehmer: Landeshauptarchiv Rheinland-Pfalz
Lizenz gültig bis: 28.02.2014



DOXiS iECM-Suite

DOXiS 4

webCube

Europe GmbH

Mit DOXiS4 webCube anmelden

 Benutzer:

Passwort:

Mandant:

Server:

Sprache:

Copyright © 2003-2012 SER Holding Europe GmbH
D-53577 Neustadt/Wied